Definição da Alíquota de ICMS

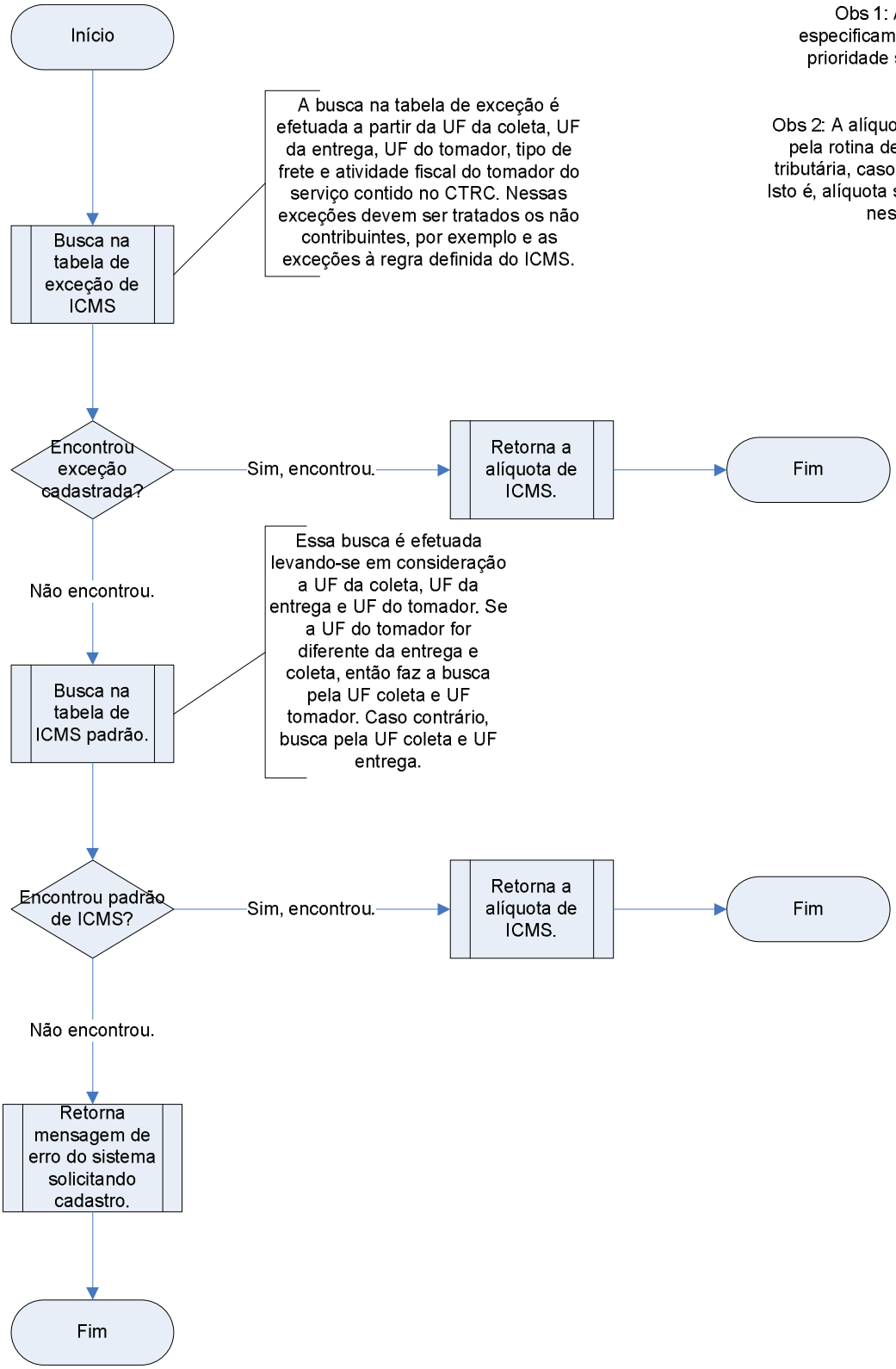

Obs 1: A regras definidas especificamente para clientes tem prioridade sobre essa definição.

Obs 2: A alíquota poderá ser alterada pela rotina de cálculo da situação tributária, caso seja isenta ou outras. Isto é, alíquota será alterada para zero nesses casos.